

I/O Seminar- und Weiterbildungsmanagement I/O SWM

Wichtige Informationen auf einen Blick: In der Liste Seminarveranstaltungen zeigen Infoboxen am rechten Rand Details zur Veranstaltung, zum Kunden oder Teilnehmer.

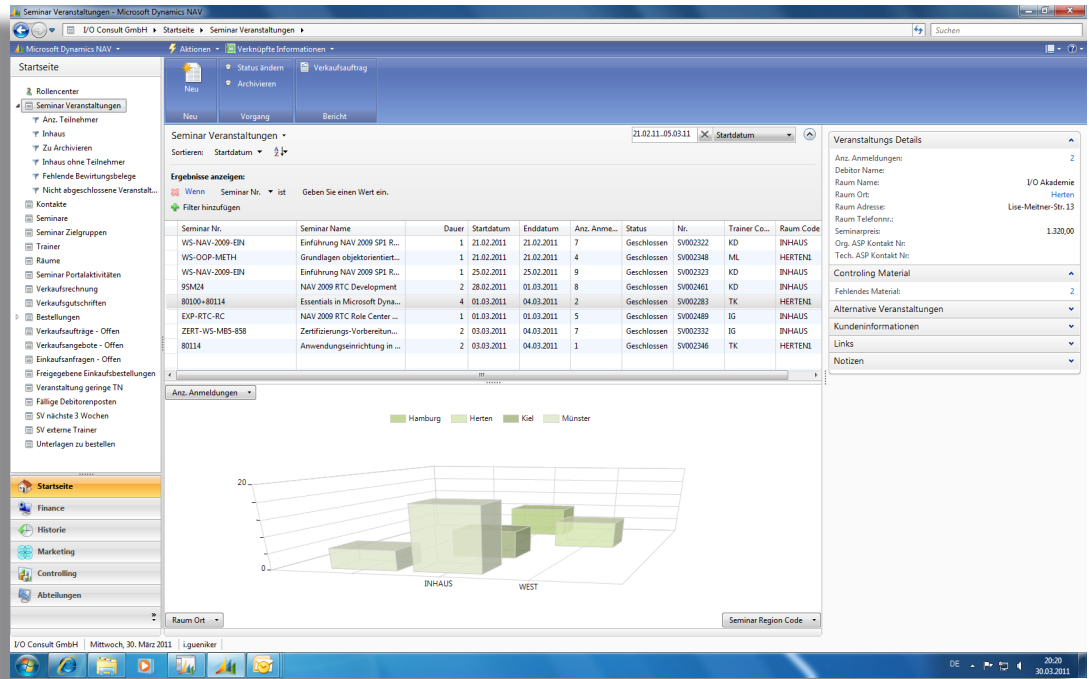

Das Modul I/O Seminar- und Weiterbildungsmanagement (I/O SWM) ist eine vollständig in Microsoft Dynamics NAV integrierte Lösung für das Weiterbildungs-, Seminar- und Kundenseminarmanagement. Der Fokus liegt entweder auf den Kundenmitarbeitern oder dem eigenen Personal – der wichtigsten Ressource Ihres Unternehmens.

Integration = mehr Effektivität

Eine integrierte Lösung erhöht Ihre Effektivität. Die volle Integration in Microsoft Dynamics NAV und den Role Tailored Client verschafft Ihnen die gleiche Grundlage wie die Standardlösung. Die Bereitstellung auf derselben Plattform spart Betriebskosten und minimiert den Einführungsaufwand.

Bessere und schnellere Info

Mit dem Seminarmanagement I/O SWM haben Sie einen schnellen Überblick sowohl über die gesamten Semindaten als auch über Weiterbildungsmaßnahmen.

Stammdatenverwaltung

In den SWM-Stammdaten lassen sich Seminar- und Weiterbildungsmaßnahmen, Seminarbeschreibungen, Trainer, Veranstaltungsorte und Räumlichkeiten verwalten. Weitere Stammdaten werden aus den Microsoft Dynamics NAV Modulen genutzt. Um hier nur die wichtigsten zu benennen: Ressourcen, Artikel, Teilnehmerkontakte, Debitoren.

Persönliche Schulungspläne - schnell erstellt

Das System ermöglicht die schnelle Erstellung von persönlichen Schulungsplänen für

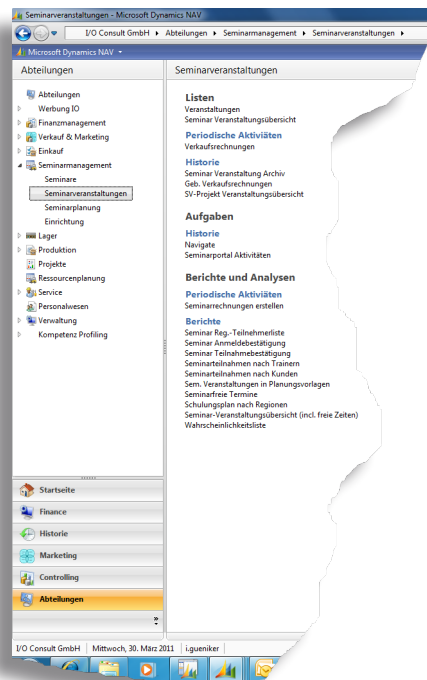

Leistungsumfang der Seminarveranstaltungen

die Mitarbeiter oder externe Kunden. So können Sie unmittelbar und übersichtlich ermitteln, welche Schulungen ein Teilnehmer noch benötigt oder bereits absolviert hat.

Planung über Zeiträume - schnell gemacht

Mit Hilfe der Kalenderplanung lassen sich Seminarveranstaltungen bereits weit im Voraus planen. Hierbei werden auch verschiedene Logiken berücksichtigt, wie zum Beispiel Raum-Doppelbelegungen oder Verstöße gegen die Datumslogik.

Planungsvorlagen - schnell automatisiert

Im Seminarmanagement können Planungsvorlagen hinterlegt werden, beispielsweise für Traineeprogramme oder Weiterbildungsplanung. Aufgrund der Vorlagen lassen sich automatische Kalendereinträge mit Seminarveranstaltungen vorschlagen und erstellen.

Fakturierung

Die Rechnungserstellung für Kundenseminare erfolgt auf Basis der hinterlegten Daten. Diese sind beispielsweise Microsoft Dynamics NAV Rahmenaufträge, Verkaufsaufträge oder Seminarveranstaltungen.

I/O SWM

Auswertungen

Für Semindokumente, Controlling und Reporting stehen Ihnen umfangreiche Auswertungen zur Verfügung. Durch die Historie haben Sie jederzeit Überblick über die Weiterbildungen und Kundenseminarteilnahmen.

Role Center

Für das I/O Seminar- und Weiterbildungsmanagement stehen vorgefertigte Role Center für die Funktionen Seminarmanagement, Seminar-Verwaltung und Trainer zur Verfügung. Die BI-Funktionalität, C# Add Ins und SharePoint Integration runden die Funktionalität auf hohem technologischen und aktuellem Niveau ab.

Zusatzmodul

Seminarportal für Internet oder Intranet

Mit SharePoint und IT IS active können Kunden und Mitarbeiter selbstständig ihre Teilnahme an Weiterbildungen verwalten. Mit der *agilesWorkflow* Lösung lassen sich Aufgaben der Verwaltung mit einer Workflow Einrichtung unterstützen. Weitere Informationen senden wir Ihnen gerne zu.

Integration:

Microsoft Dynamics NAV Module CRM, Einkauf, Verkauf, Lager, Finanzbuchhaltung, Ressourcen und Kostenrechnung.

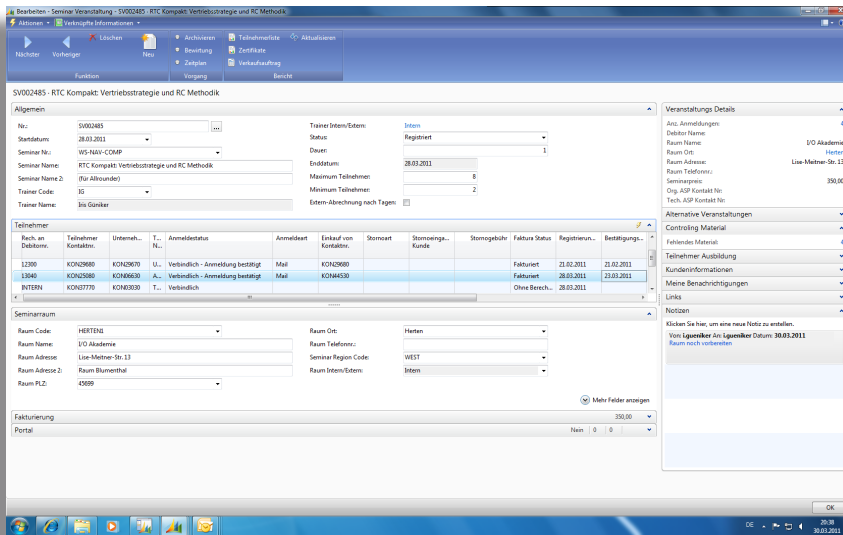

Im Role Tailored Client kann der Anwender die Karte der Seminarveranstaltungen frei an seine Informationsbedürfnisse anpassen.

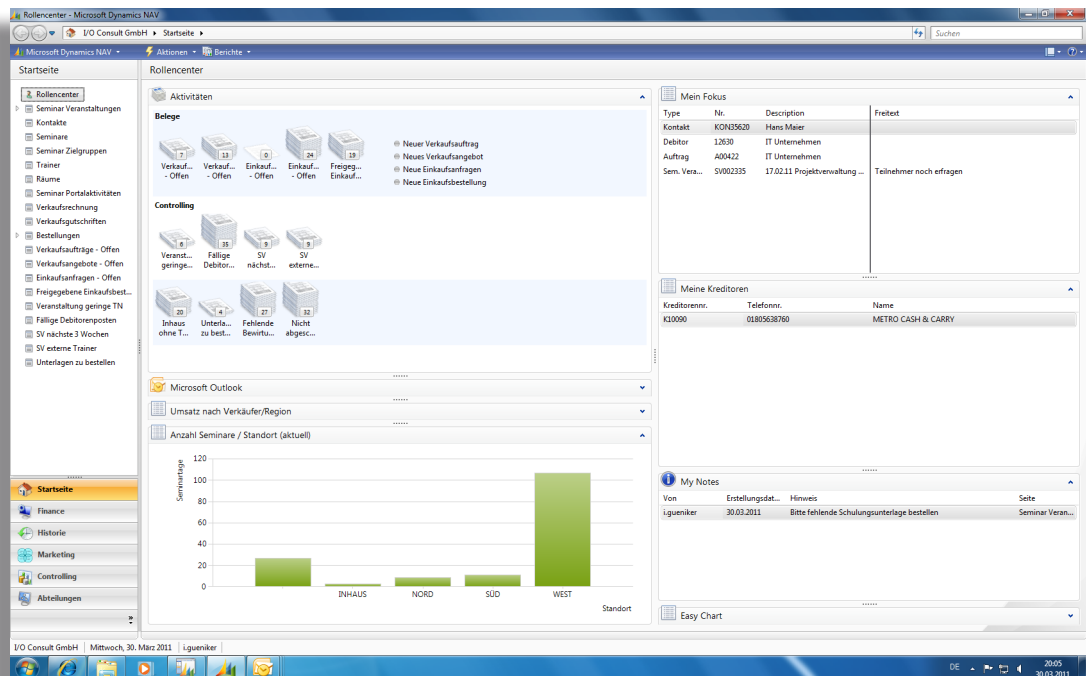

Der Anwender bestimmt selbst, welche Informationen und wesentlichen Aufgaben ihm im Role Center für sein Tagesgeschäft zur Verfügung stehen sollen.

Microsoft Dynamics NAV ist ein registriertes Warenzeichen in den USA und anderen Staaten.